Ayuntamiento de
Ejea de los Caballeros

OMIJ
OFICINA MUNICIPAL DE INFORMACIÓN JUVENIL

Asociación EJEA COMERCIO

Cinco Villas

Entidades colaboradoras: Comarca Cinco Villas, Asociación Ejea Comercio, SYC Diversificación S.L.U, Supermercados Alcampo-Ejea.

Fiestas en honor de Nuestra Señora la Virgen de la Oliva

976 677 061

@OmijEjea

omij@aytoejea.es

www.ejea.es

@OmiJuventud

PROGRAMA DE ACTIVIDADES del Servicio de Juventud

del **31** de **agosto** al **8** de **septiembre** en la **Plaza del Oval** de **18** a **20h**

MÉZCLATE CONMIGO

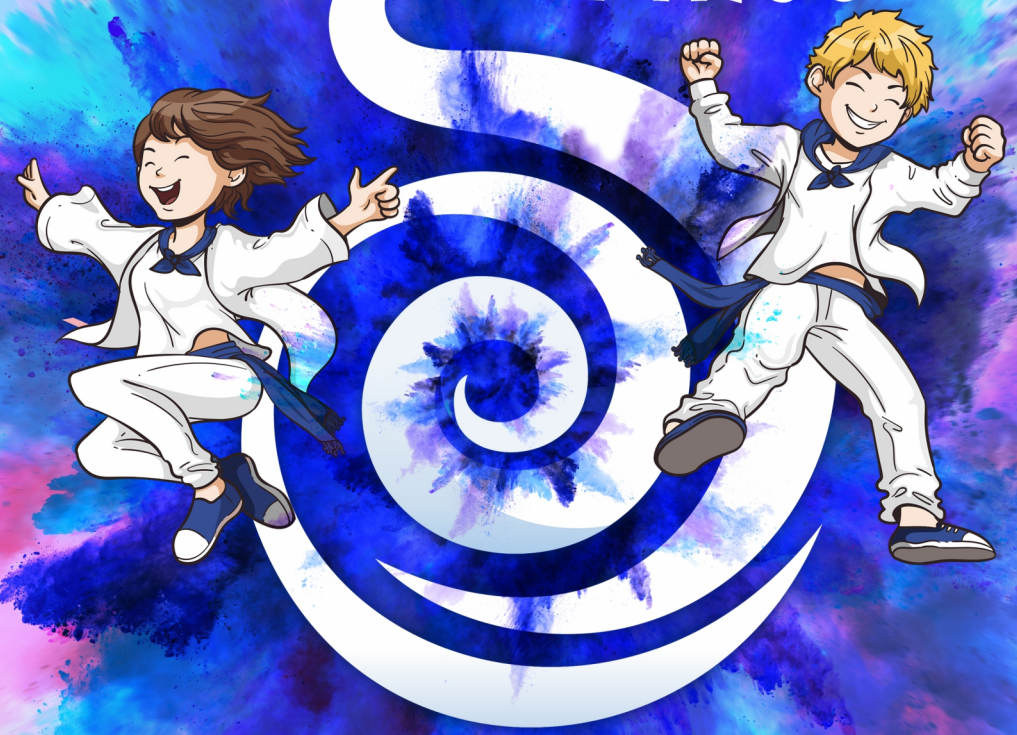

SÁBADO 31

- Acto de presentación de toricos infantiles
- Taller "Crea tu anilla de recortador"
- Taller "Divisas taurinas"
- Chocolatada para toda la asistencia
- Disparo de cohetes y encierro infantil amenizado por la charanga

LUNES 2

- Campeonato futbolín + futbolín humano
- Taller "Llaveros personalizados"
- Bubble soccer (parque Central)
- Taller "Trenzando hilo creamos pulseras"
  a cargo del equipo de jóvenes voluntarios/as que participan en el programa de antenas informativas del Servicio de Juventud.

MARTES 3

- Campeonato futbolín + futbolín humano
- Torneo FIFA 19 + PSP4
- Taller "Decorando Alfareria"
  Colabora Cerámicas El Cierzo a cargo del Consejo Municipal de Infancia y adolescencia de Ejea y pueblos.
- Taller "Masterchef"

MIÉRCOLES 4

- Campeonato futbolín + futbolín humano
- Fiesta de la espuma (parque Central)
- Taller "Crea tu monedero de fiestas"
  a cargo del Consejo Municipal de Infancia y adolescencia de Ejea y pueblos.
- Taller "Haz tu tocado"
- Entrega Premios "SIN HUMO LO VEO CLARO"
  Actividad desarrollada dentro del programa municipal de prevención con la colaboración de la UASA.

JUEVES 5

- DJ Krispinight
- Torneo de Quidditch
- Torneo FIFA +PSP4
- Taller "Atrévete creando disfraces"
  a cargo del equipo de jóvenes voluntarios/as que participan en el programa de antenas informativas del Servicio de Juventud.
- Taller "Decora tu petate"

VIERNES 6

- Campeonato futbolín + futbolín humano
- DJ Krispinight
- Fiesta de disfraces.
- Taller "Crea tu portalápices"
  a cargo del equipo de jóvenes voluntarios/as que participan en el programa de antenas informativas del Servicio de Juventud

SÁBADO 7

- Campeonato futbolín + futbolín humano
- Taller "Diseña tu graffiti"
- Taller "Hacemos cócteles sin alcohol"
  a cargo del equipo de jóvenes voluntarios/as que participan en el programa de antenas informativas del Servicio de Juventud.
- Fiesta confeti
- DJ Krispinight
- Taller de trenzas africanas
  A cargo de las mujeres de la Asociación de Ghana en Ejea.

DOMINGO 8

- Campeonato futbolín + futbolín humano
- Carpas RV+PSP4 + FIFA 19
- Taller "Llévate tu graffiti"
- Taller de trenzas africanas
  A cargo de las mujeres de la Asociación de Ghana en Ejea.
- Taller "Creamos una traca de fin de fiestas"
  a cargo del Consejo Municipal de Infancia y adolescencia de Ejea y pueblos.